

<https://siegfried.lycee.ac-normandie.fr/spip.php?article374>

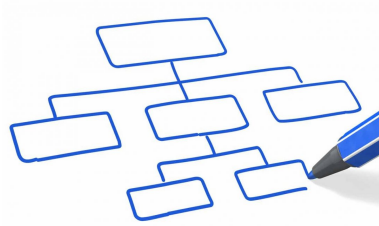

L'administration du lycée Jules Siegfried

- Contacts / Liens - Organigramme de l'administration du lycée. -



Date de mise en ligne : dimanche 1er septembre 2024

Copyright © Lycée Jules SiegfriedLe Havre Labellisé E3D et Égalité

filles-garçons - Tous droits réservés

Septembre 2024.

Vous trouverez dans cet article les noms des différents personnels administratifs du lycée Jules Siegfried ...

L'administration du lycée Jules Siegfried est composé de :

PERSONNEL DE DIRECTION

- **Proviseure** : Mme FLATT Cathy
- **Proviseure Adjoint** : Mme VALADE Carole
- **Gestionnaire Comptable** : Mme DEGREMONT Audrey
- **Directeur Délégué aux Formations Professionnelles et Technologiques (DDFPT)** :
- **Assistant DDFPT et Responsable du Bureau des Entreprises** : M. BOUACHRA Lahcen

PERSONNEL ADMINISTRATIF, TECHNIQUE, SOCIAL et DE SANTE

- **Secrétariat de direction** : Mme Tahiaata DUTOT
- **Secrétariat de la Vie scolaire** : Mme Nathalie le SAINT DUPONT
- **Conseillère Principale d'Éducation du Lycée Général et Technologique** : Mme Stéphanie GIBOUDEAU
- **Conseillère Principale d'Éducation du Lycée Professionnel** : Mme RYON Juliette
- **Adjointe administratif (intendance)** : Mme COIRRE Nathalie
- **Adjointe administratif (intendance)** : Mme CRAQUELIN Vanessa
- **Infirmière scolaire** : Mme DAVOINE Marie-Christine